www.oasisinmobiliaria.com

C/Sabino Berthelot, 28 - Santa Cruz de Tenerife 38003 - Tlfs: 922 290 875 / 608 955 070 Fax: 922 244 741

¿Qué forma tienen sus sueños?

Oficina en Santa Cruz de Tenerife

Ref: 41205

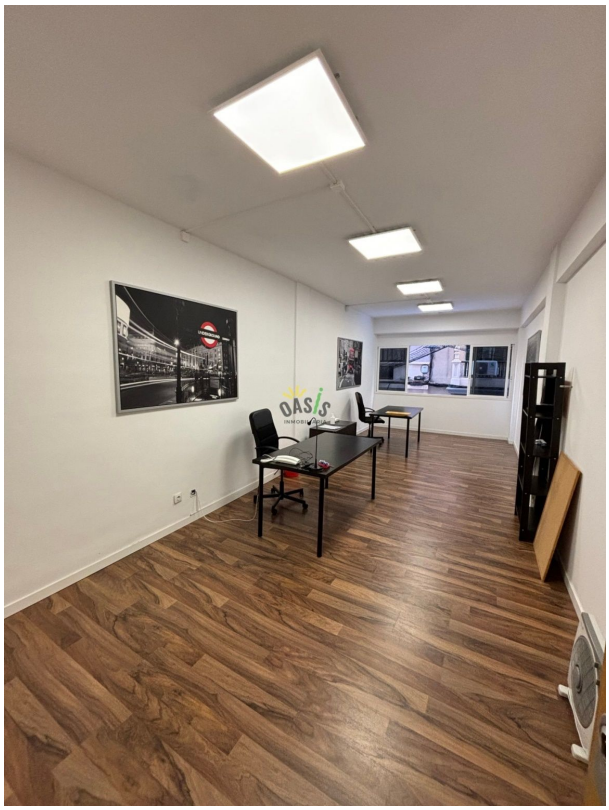

Santa Cruz
Santa Cruz de Tenerife

Superficie: 40,00 m²

Precio	**500 €**

Oasis inmobiliaria alquila oficina de 40 m2 en pleno centro de Santa Cruz de Tenerife, en la Calle Teobaldo Power.
La oficina es diáfana y se alquila amueblada, como se ve en las fotos. Tiene un gran ventanal por lo que tiene buena ventilación.
No tiene ascensor pero es una primera planta y el baño justo en frente, es compartido con otra oficina.
Está totalmente reformada, con suelos nuevos y luminaria.
No dudes en concertar una visita, para ver esta oficina al lado de todos los servicios en la zona más comercial de la ciudad.