www.oasisinmobiliaria.com

C/Sabino Berthelot, 28 - Santa Cruz de Tenerife 38003 - Tlfs: 922 290 875 / 608 955 070 Fax: 922 244 741

¿Qué forma tienen sus sueños?

Nave en Güimar

Ref: 80000

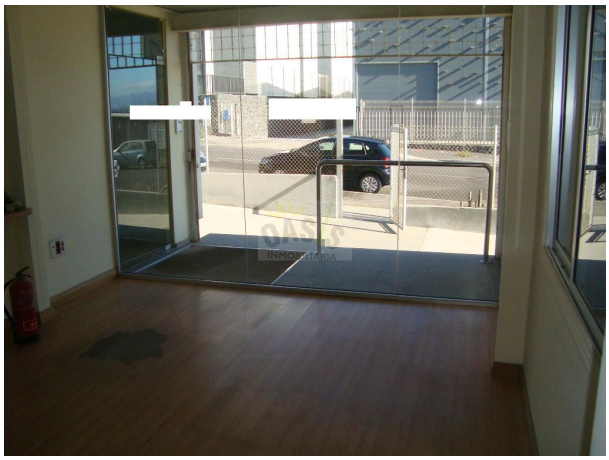

Sur (desde S/C a Santiago del Teide)
Güimar

Superficie: 968,00 m²

Precio	**750.000 €**

Nave Industrial en el Polígono de Güímar, diáfana, con una altura aproximada de 11 metros, muelle de carga para 2 contenedores, oficina de 80 m2 y sala de reuniones de 80 m2 en planta alta sobre la oficina. Se vende con inquilino.